GEMEINDE WALDBACH-MÖNICHWALD

(Gde. Nr. 62279)

Waldbach Mönichwald

BAULANDFLÄCHENBILANZPLAN NR. 1.00

SIROG 2010, LGBl. Nr. 49/2010
idF LGBl. Nr. 73/2023

- Öffentliche Auflage -

STAND: 06.12.2023

KG 64302 Arzberg
KG 64306 Karnerviertl
KG 63314 Riegerviertl
KG 64316 Schmiedviertl
KG 64318 Schrimpf

Planverfasser und digitale Bearbeitung:
Qualitätsmanagement und Geodäsie Zivilgeometer
Raumplanung & Raumordnung, Geographie
DI Dr. Gerhard Pumpernig
Mag. Christine Schwabegger
Mag. Gernot Plaz, MSc
8010 Graz, Mariahilferstraße 20 1/9
Tel: 0316/830270, Fax: 0316/8301703
E-Mail: office@pumpernig.at
www.pumpernig.at
Pumpernig & Partner

Datenquelle:
Amt d. Stmk.LR, A17
GIS

10.000 m² = 1 ha

Maßstab = 1:5 000

Meter: 50 100 200 300 400 500

N

Plangrundlage: DKM
Stand:01.04.2023
Bearb.: Pg/HG/WJ/Te
GZ: 060FR21

S:\02 - Workroom\02-02 - ArcGIS Archive - Gemeinden\Waldbach_Mönichwald\BLP_Waldbach_Mönichwald_2021_Beschluss\BLP_2.00_Waldbach_Mönichwald_Auflage.mxd

Legende
gem. Planzeichenverordnung 2016, LGBl. Nr. 80/2016

unbebaute Flächen mit Flächenangabe in m²

BV unbebaute Flächen mit Baulandvertrag

BF unbebaute Flächen mit Bebauungsfrist
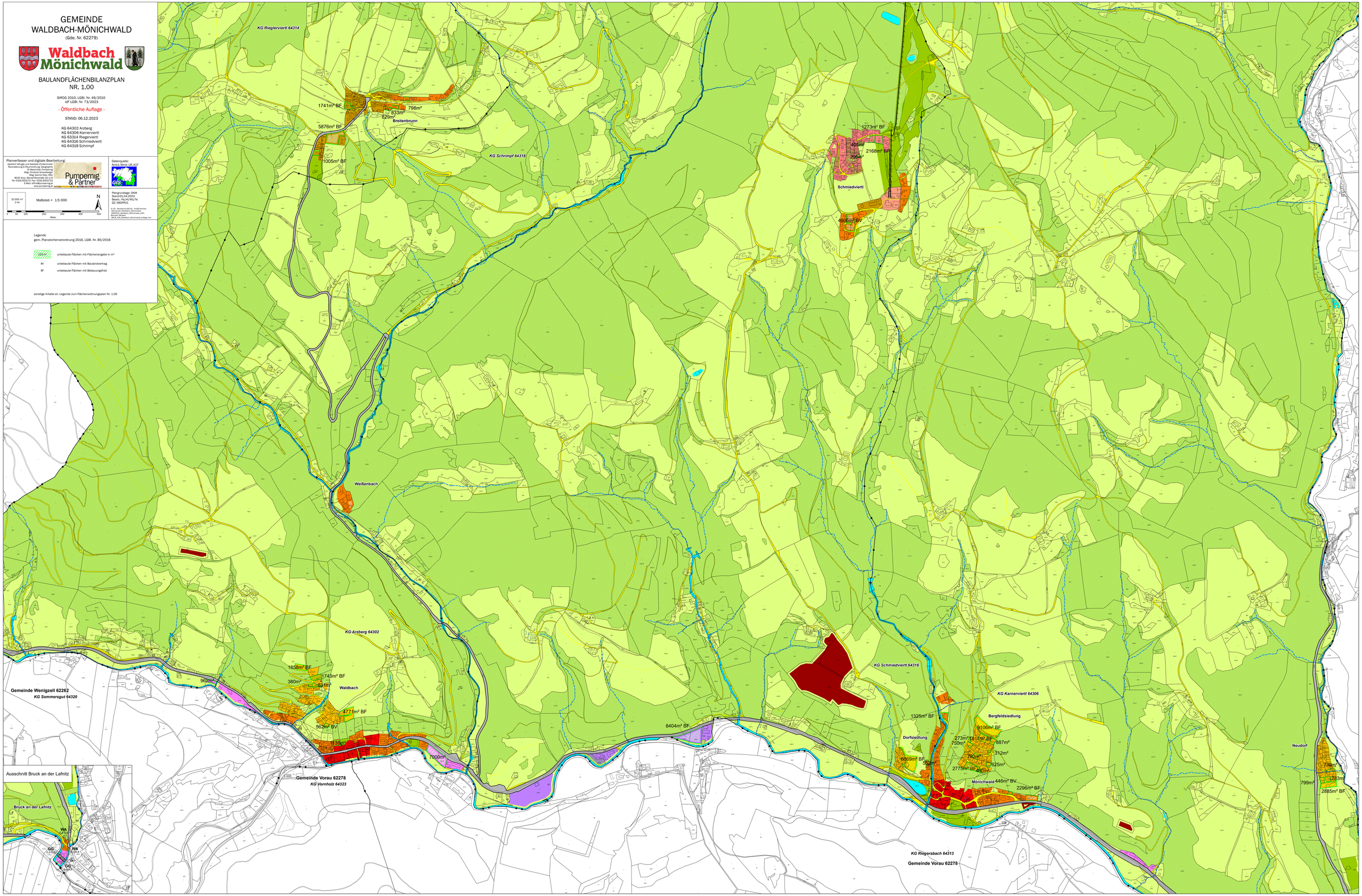
sonstige Inhalte sh. Legende zum Flächenwidmungsplan Nr. 1.00